

XII DUATLON ESCOLAR VILLA DE ALMORADI

Domingo 2 de Diciembre de 2012 a las 10h.

Polígono Industrial Las Maromas

**Puntuable para la fase provincial y autonómica de los juegos deportivos
escolares de la Comunidad Valenciana**



XII DUATLON ESCOLAR
VILLA DE ALMORADI

Organiza:

Patrocinan:



XXVIII
JOGS ESPORTIUS DE LA
COMUNITAT VALENCIANA

Colaboran: Policia Local, Cruz Roja y Protección Civil.
Información: WWW.CCALMORADI.COM

REGLAMENTO PARTICULAR

1. El XII Duatlón Escolar Villa de Almoradí, es una prueba con la finalidad de promocionar este deporte entre las categorías de escolares.
2. Organiza el Club Ciclista Almoradí Sección Triatlón en colaboración con el Excmo. Ayuntamiento de Almoradí, Concejalía de Deportes.
3. Los participantes deben de traer una bici (carretera o montaña) y un casco.
4. La prueba se desarrolla por un circuito urbano totalmente llano, el recorrido de ciclismo tiene 1Km y 350mts por vuelta y el recorrido de carrera a pie tiene 800 mts por vuelta, se realizarán las vueltas necesaria para completar el recorrido de cada categoría, muy importante, cada participante debe contar las vueltas que realiza.
5. Los dorsales se pueden recoger hasta 30 minutos antes del inicio de cada categoría, las bicis se meten a boxes por categorías.
6. Para entrar en boxes se realizará un control de la bici, se comprueba que lleves puesto el dorsal por delante, el número del cuadro en la bici, el casco ajustado y deberás presentar el DNI o una fotocopia.
7. La responsabilidad del control técnico de la prueba es de los jueces de triatlón y para todos los puntos no recogidos en el presente reglamento particular, será lo dispuesto en el Reglamento de la Federación Española de Triatlón
8. Asimismo, la normativa de participación y licencias, por lo dispuesto por el Consell Valencià de l'Esport.

CATEGORÍAS, HORARIOS Y DISTANCIAS:

categorias	Años de nacimiento	horarios	pie	bici	pie
Cadetes	1997 y 1998	10:00 h	2400 mts 3 vueltas	9,5 Km. 7 vueltas	1600 mts 2 vueltas
Infantiles	1999 y 2000	10:45 h	1600 mts 2 vueltas	5,5 Km. 4 vueltas	800 mts 1 vuelta
Alevines	2001 y 2002	11.15 h	1200 mts 2 vuelta	4 Km. 3 vueltas	600 mts 1 vuelta
Benjamines	2003 y 2004	11:45 h	800 mts 2 vuelta	2,7 Km. 2 vueltas	400 mts 1 vuelta
Multideporte	2005 y 2006	12:00 h	400 mts 2 vueltas	1,3 Km. 1 vuelta	200 mts 1 vuelta

COMO REALIZAR LA INSCRIPCION:

- **CON LICENCIA DE JUEGOS DEPORTIVOS:** inscribirse en la Federación de triatlón de la Comunidad Valenciana, a través de inscripciones on line en la web: www.triatlocv.es , **antes del miércoles 28 de noviembre.**
- **SIN LICENCIA DE JUEGOS DEPORTIVOS:** enviar nombre y apellidos, fecha de nacimiento, DNI (si no tienes el del padre o de la madre), nombre de colegio, al correo electrónico: ccalmoradi@ccalmoradi.com antes **del miércoles 28 de noviembre**, no se realizarán inscripciones después de esta fecha.

INFORMACIÓN:

www.ccalmoradi.com

Móvil 639080022 Fijo 966781635

PREMIOS: Trofeos, medallas y camiseta para todos los participantes.

Polígono Industrial las Maromas

- **Carrera a pie se desarrolla por las calles:**
Dinamarca e Irlanda, hasta el cruce con Finlandia, recorrido de ida y vuelta por la misma calle, separado por conos.
- **Carrera en bici se desarrolla por las calles:**
Italia, Portugal, Irlanda y Finlandia.
- Boxes, salida y meta en el cruce con las calles Dinamarca e Italia.

RECORRIDOS

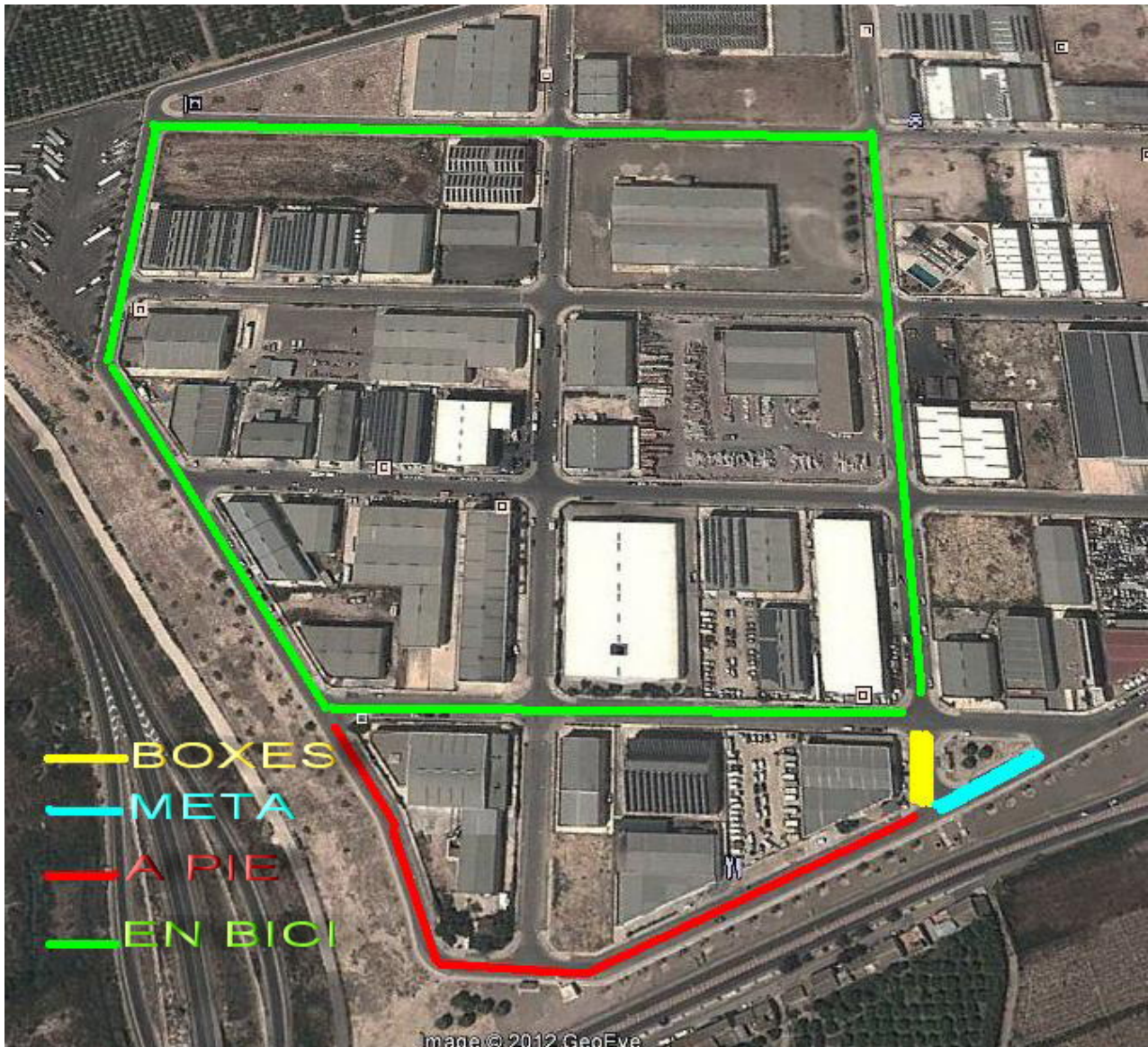

FIRMAS COLABORADORAS:

RESTAURANTE
Los Infantes

José Fco. Gómez Maciá

C/. Dinamarca, 32
Pol. Ind. Las Maromas

Tel. 965 70 06 17
03160 - ALMORADI (Alicante)

 **bicicosta**

BYS

BARBERÁ SAGALES

☎ 965 701 492
Fax 965 700 650
Partida Era Alta, s/n
03160 ALMORADÍ (Alicante)
bysalf@telefonica.net